

Un SIC tutto da gestire: quali opportunità'

Roberto Pizzutti
WWF del Friuli
Venezia Giulia

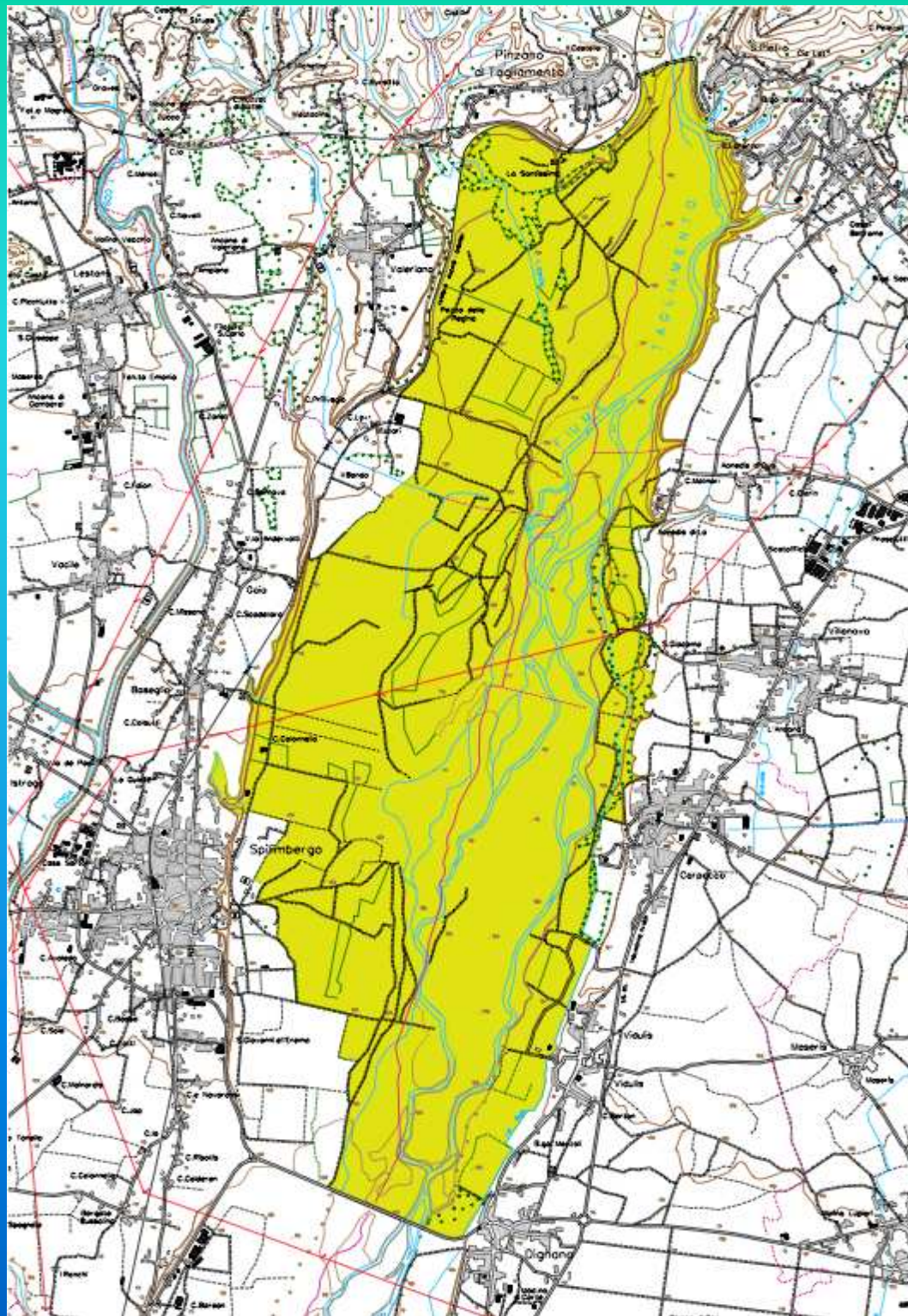

Consiglio UE di Göteborg

Gestire le risorse naturali in maniera più responsabile

La forte crescita economica deve andare di pari passo con un utilizzo delle risorse naturali e una produzione di rifiuti che siano sostenibili, salvaguardando la biodiversità, preservando gli ecosistemi ed evitando la desertificazione.

Consiglio UE di Göteborg

Per gestire le risorse naturali in maniera più responsabile, il Consiglio conviene che

- la politica agricola comune e il suo sviluppo futuro contribuiscano, tra gli obiettivi, a realizzare uno sviluppo sostenibile ponendo maggiore enfasi sulla promozione di prodotti sani e di qualità elevata, di metodi produttivi sostenibili dal punto di vista ambientale, incluse produzione biologica, materie prime rinnovabili e la tutela della biodiversità

Agricoltura, uomo e uccelli: quale legame?

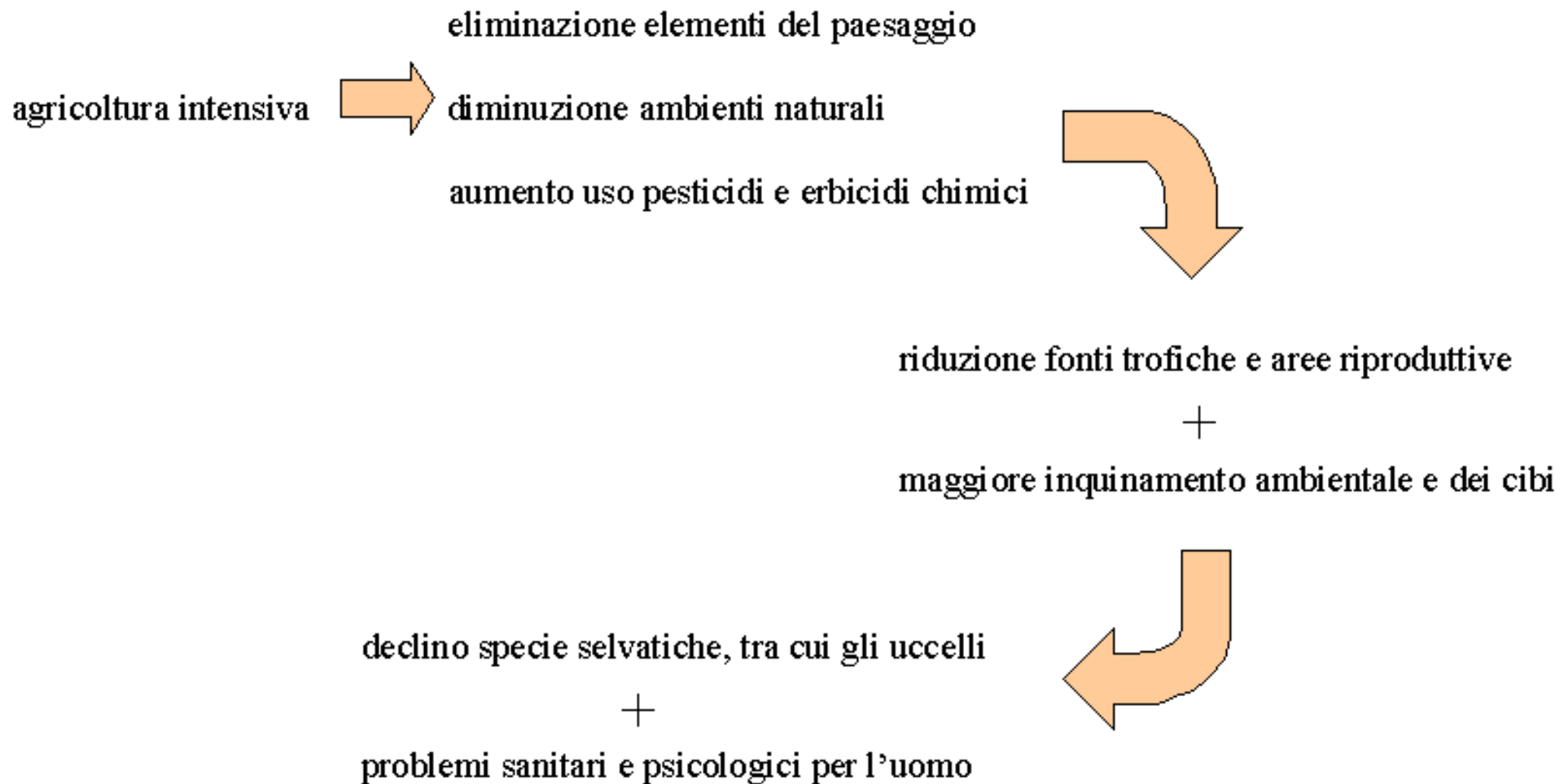

Trend delle popolazioni di uccelli nell'Unione Europea (1980-2002)

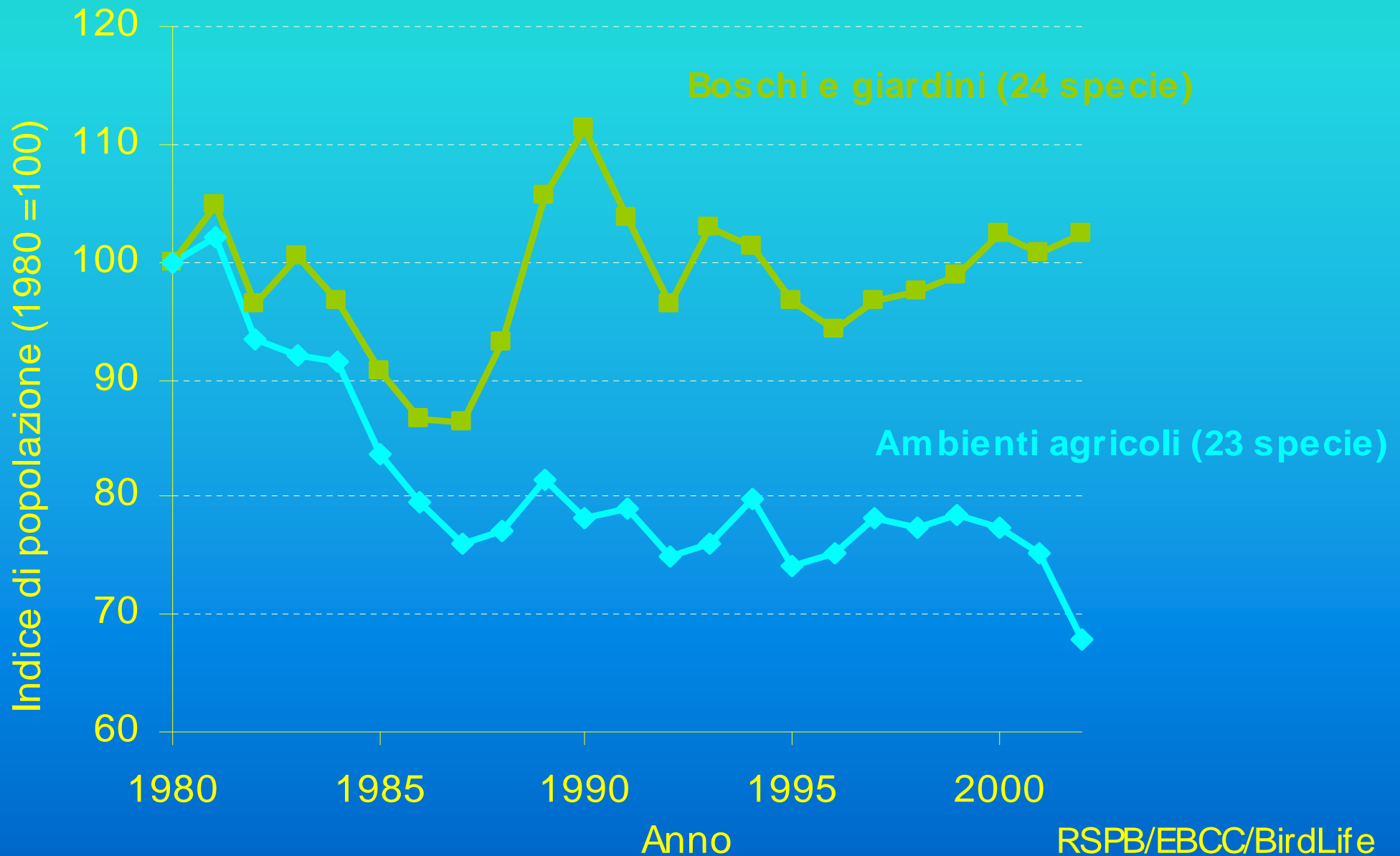

Asse 2: gestione del territorio

- Uso sostenibile dei terreni agricoli e forestali
 - pagamenti Natura 2000 (artt. 36 & 43)
 - misure agro-ambientali e pagamenti silvo-ambientali (artt. 37 & 44)
 - investimenti non produttivi collegati alle misure agro e silvo-forestali e alla fruizione di Rete Natura 2000 (artt. 38 & 46)

RETE NATURA 2000

ORIGINI E SVILUPPO DELLA RETE



NATURA 2000 IN ITALIA

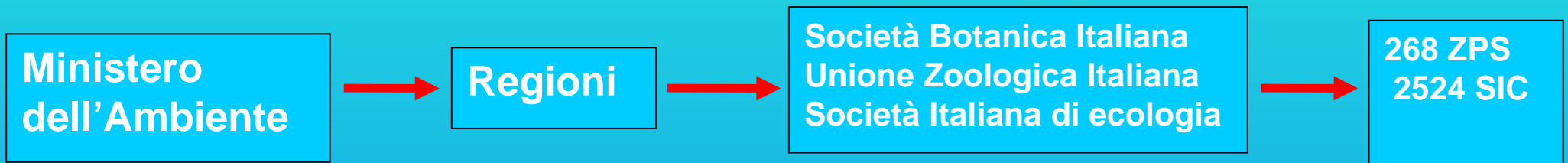

L'Art. 6 della Direttiva Habitat

Stabilisce il quadro generale per la conservazione e protezione dei siti

- Per le zone speciali di conservazione (ZSC) gli stati membri stabiliscono misure di conservazione necessarie che implicano, all'occorrenza, appropriati piani di gestione specifici o integrati ad altri piani di sviluppo e le opportune misure regolamentari, amministrative o contrattuali che siano conformi alle esigenze ecologiche dei tipi di habitat di cui all'allegato I e delle specie di cui all'allegato II presenti nei siti.
- Gli stati membri adottano le opportune misure per evitare nelle zone speciali di conservazione il degrado degli habitat naturali e degli habitat di specie, nonché la perturbazione delle specie per cui le zone sono state designate, nella misura in cui tale perturbazione potrebbe avere conseguenze significative per quanto riguarda gli obiettivi della presente direttiva.

- **Qualsiasi piano o progetto non direttamente connesso alla gestione del sito, ma che possa avere incidenze significative su tale sito, singolarmente o congiuntamente ad altri piani e progetti, forma oggetto di un'opportuna valutazione dell'incidenza che ha sul sito, tenendo conto degli obiettivi di conservazione del medesimo. Alla luce delle conclusioni della valutazione dell'incidenza sul sito e fatto salvo il paragrafo 4, le autorità nazionali competenti danno il loro accordo su tale piano o progetto soltanto dopo aver avuto la certezza che esso non pregiudicherà l'integrità del sito in causa e, se del caso, previo parere dell'opinione pubblica."**

- λ Qualora, **nonostante conclusioni negative della valutazione dell'incidenza** sul sito ed in mancanza di soluzioni alternative, un **piano o un progetto debba essere realizzato per motivi imperativi di rilevante interesse pubblico**, inclusi i motivi di natura sociale o economica, **lo stato membro adotta ogni misura compensativa necessaria per garantire che la coerenza globale di Natura 2000 sia tutelata**. Lo stato membro informa la Commissione delle misure compensative adottate.

- λ Qualora il sito in causa sia un sito in cui si trovano un tipo di habitat naturali o una specie prioritari, possono essere addotte soltanto considerazioni connesse con la **salute dell'uomo o la sicurezza pubblica** o relative a conseguenze di primaria importanza per l'ambiente, ovvero, previo parere della Commissione, altri motivi di rilevante interesse pubblico.

Gestione dei Siti Natura 2000

(Direttiva Habitat art. 6.1)

“...gli Stati Membri stabiliscono le misure di conservazione necessarie che implicano all'occorrenza appropriati piani di gestione specifici o integrati ad altri piani di sviluppo e le opportune misure regolamentari, amministrative o contrattuali..”

Gestione dei Siti Natura 2000

(Direttiva Habitat art. 6.1)

“...gli Stati Membri stabiliscono le misure di conservazione necessarie che implicano all'occorrenza appropriati piani di gestione specifici o integrati ad altri piani di sviluppo e le opportune misure regolamentari, amministrative o contrattuali...”

Perché dotarsi di un piano di gestione?

- Facilitare l'adeguamento degli altri strumenti di pianificazione (modificandoli o informandone la modifica)
- Semplificare le procedure di Valutazione di Incidenza, ad esempio elencando le attività che non necessitano di VdI
- Regolamentare le attività impattanti
- Indirizzare le attività di gestione attiva, ripristino e conservazione

Struttura del piano di gestione

Linee Guida per la gestione dei siti Natura 2000
Ministero dell'Ambiente e della tutela del territorio (D.M.
3 settembre 2002 – G.U. n. 224)

- Inventario biologico (specie in allegato)
- Inventario socio-economico
- Analisi delle esigenze ecologiche delle specie e degli habitat di interesse
- Fattori d'impatto e indicatori
- Azioni strategiche
- Monitoraggio

Integrazione dei siti Natura 2000 nella pianificazione

- Piani territoriali (PTPR, PTCP, PRG)
- Piani settoriali (faunistico-venatori, attività estrattive, forestali, sviluppo rurale, ecc.)
- Piani di bacino
- Ecc.





Mi piace Commenta

Tagga la foto



Wwf Fvg

Meraviglioso Fiume Tagliamento

Mi piace · Commenta · Condividi · Modifica · 14 ore fa

A Paola Lea, Cinzia De Monte, Francesca Gobbo e altri 35 piace questo elemento.

Vedi 8 elementi condivisi



Fiorella Luri ah...è casa mia....i primi 20 anni della mia vita....tutte le estati in Tagliamento....altrochè Lignano.....
14 ore fa · Mi piace



Davide Vascotto e io a avasinis quante festemi manca !
12 ore fa · Mi piace

Album: Foto bacheca - 23 di 23

Condividi con: Pubblica

Tagga questa foto

Aggiungi posizione

Scarica

Imposta come immagine del profilo

Elimina questa foto

Notizie sponsorizzate Mostra tutte



A Marina Di Battista piace Caldaie Climatizzatori e Pannelli Solari.



Caldaie Climatizzatori e Pannelli Solari

Mi piace

**Straordinario valore scientifico e in
particolare biologico
e anche storico**

Straordinario valore paesaggistico

Fruizione culturale

connessione SIC esistenti

Operazione comune di tutti i comuni

Parte agricola: stimolare verso gestione più affine alla tutela biodiversità

Prodotti “Terre delle OASI” WWF

Fattoria del Panda

Produzione di seme per ripristini ambientali (prati stabili es. per trasformazione attorno al Sacrario)

Gestione zone transizione verso il corso acqua

Progetto life

PROGETTI DI EDUCAZIONE AMBIENTALE E TURISMO SOSTENIBILE

Tagliamento
Curiosità
Meraviglia

RISERVA DELLA BIOSFERA UNESCO

Amministrazione regionale

Autostrada

Casse espansione

Grandi estrazioni di inerti

RISERVA DELLA BIOSFERA UNESCO

